

HANDLEIDING

Versie 27/5/2013

Ontvangen van aankomsttijden met monitor functie in Print Manager voor de Bricon X-Treme.

Algemeen:

1.

Vergewis U dat de te gebruiken laptop is voorzien van internet(wifi) en usb poort(en).

2.

Installeer Bricon printmanager van de bijgeleverde cd-rom op een laptop, of download het programma van de website www.briconnederland.nl

3.

Installeer de USB-drivers van de bijgeleverde cd-rom op een laptop, of download het programma van de website www.briconnederland.nl

om meldingen te ontvangen op uw smart Phone, door te geven per mail aan de meld post , uw eigen mail, smart Phone van andere liefhebber, of mail andere liefhebber:

Instellingen welke eerst én eenmalig dienen te gebeuren.

1. Open printmanager via snelkoppeling bureau blad.



2. Klik op button monitor



3. Dan opent zich het volgende scherm, waarna U op de button opties klikt.(rechtsonder).

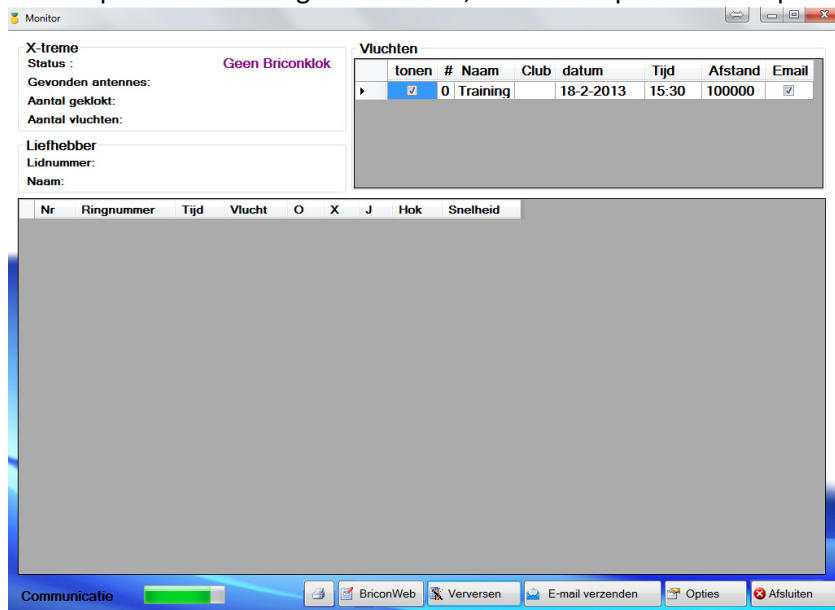

4. Vervolgens krijgt u het volgende scherm

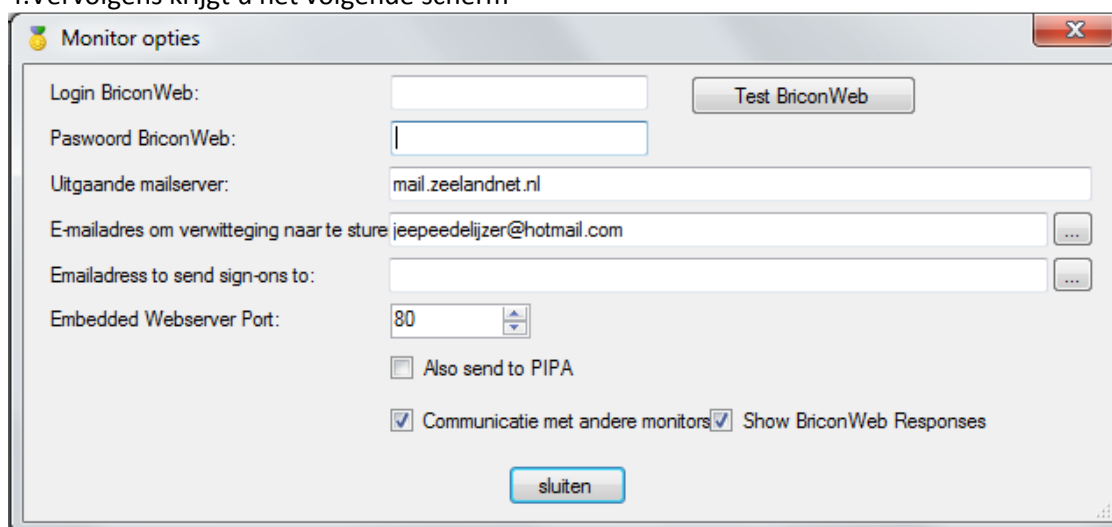

5. U vult vervolgens bij uitgaande mailserver uw gegevens in van uw mailserver.

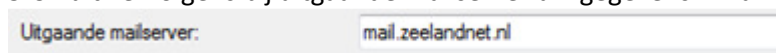

6. Dan klikt U op het vakje ...

Achter de tekst 'E-mailadres om verwittiging naar te sturen'

Dan ziet U:

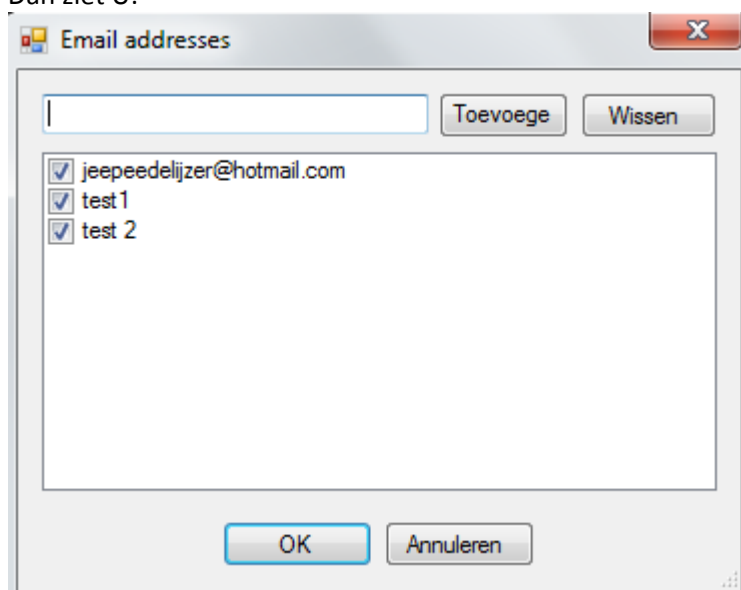

7. U vult een mailadres in, en klikt op toevoegen.

Dit kunt U zoveel doen als U wilt.

Doormiddel van de vinkjes aan te klikken of uit te klikken selecteert U de mailadressen waar U bericht naar wilt zenden.

8. Indien U de gewenste mailadressen heeft ingevuld en aan of uit gevinkt heeft, klikt U op

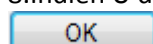

U ziet dan ter controle staan:

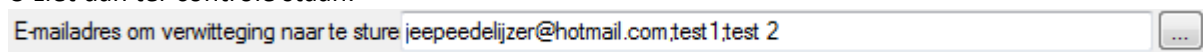

9. Alles OK?? Klik op:

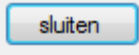

U kunt de instellingen testen door te klikken op E-mail verzenden:



Klik vervolgens op OK

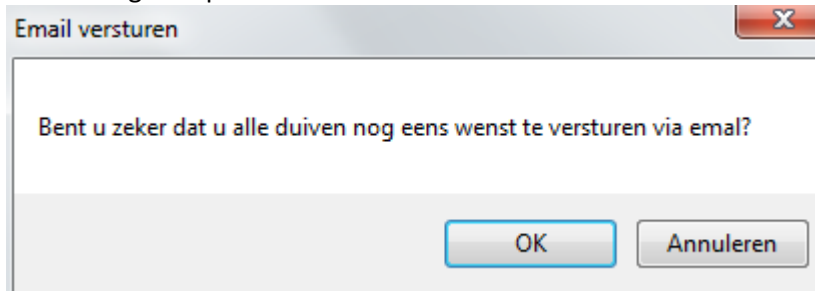

U krijgt dan in uw mailbox een mail, of op uw smart Phone.

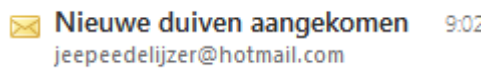

De instellingen zijn nu allen ingevuld, en U kunt afsluiten

Daarna sluit u Printmanager af.

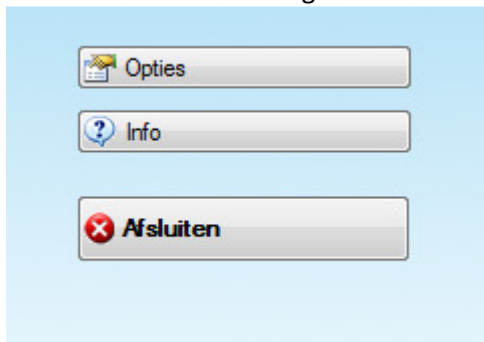

Ontvangen en verzenden van de aankomsttijden

1. Sluit nu uw klok zoals gebruikelijk aan op de aankomsttinnen en wacht tot de klok volledig in
2. constateermode is.

3. Sluit nu de klok met de usb kabel aan op de laptop.

Dan opent u printmanager via de snelkoppeling bureaublad



4. En start u monitor op

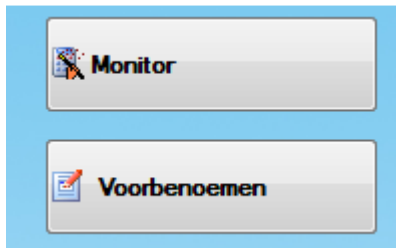

5. U ziet dan het volgende scherm met:

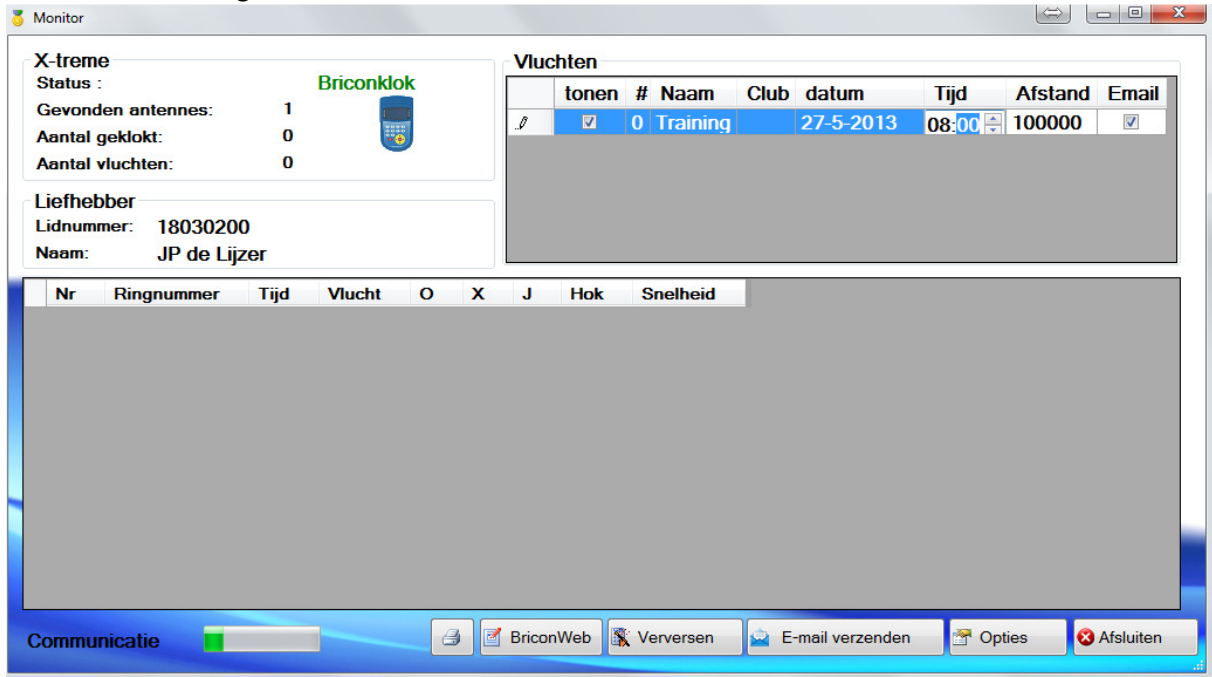

-icoon dat de klok en antennes actief is

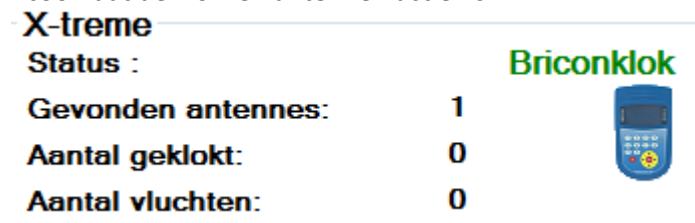

-de gegevens van de vlucht waar U lossingstijd, datum, afstand etc. kan invullen.

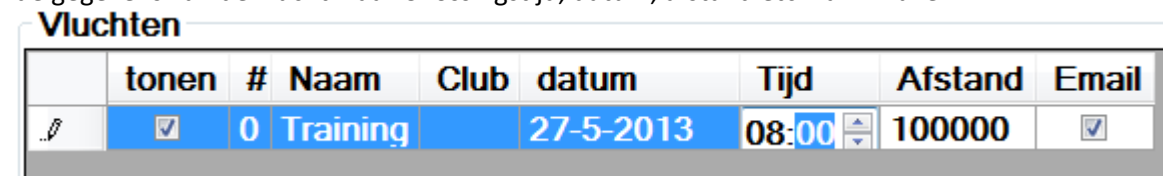

-let op dat het vinkje aan staat!!!!

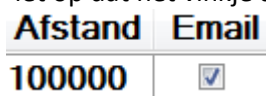

Ter controle dat de communicatie tussen laptop en klok OK is:

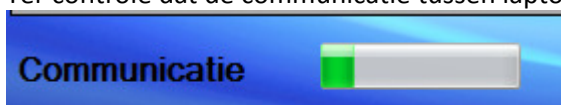

Als U nu een duif constateert:

Liefhebber

Lidnummer: 18030200

Naam: JP de Lijzer

Nr	Ringnummer	Tijd	Vlucht	O	X	J	Hok	Snelheid
1	NL-13-0001282072	27-5-2013 9:17:55	Training	0	0	0	1	1283,42

En ontvangt U bericht:

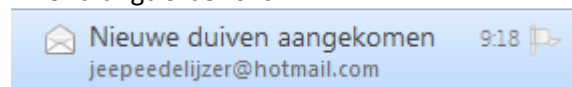

Met de inhoud:

De volgende duiven zijn geconstateerd

1/1: NL-13-0001282072 in Training at 27-5-2013 9:17:55

Er worden nu meerdere duiven geconstateerd:

Liefhebber

Lidnummer: 18030200

Naam: JP de Lijzer

Nr	Ringnummer	Tijd	Vlucht	O	X	J	Hok	Snelheid
1	NL-13-0001282072	27-5-2013 9:17:55	Training	0	0	0	1	1283,42
2	NL-13-0001282067	27-5-2013 9:20:50	Training	0	0	0	1	1237,11
3	NL-13-0001282071	27-5-2013 9:20:51	Training	0	0	0	1	1236,86
4	NL-13-0001282074	27-5-2013 9:20:53	Training	0	0	0	1	1236,35
5	NL-13-0001282069	27-5-2013 9:20:54	Training	0	0	0	1	1236,09

En U ontvangt bericht:

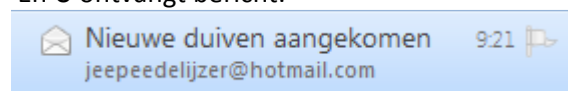

Met de inhoud:



De volgende duiven zijn geconstateerd

2/2: NL-13-0001282067 in Training at 27-5-2013 9:20:50

3/3: NL-13-0001282071 in Training at 27-5-2013 9:20:51

4/4: NL-13-0001282074 in Training at 27-5-2013 9:20:53

5/5: NL-13-0001282069 in Training at 27-5-2013 9:20:54

Onderstaande alle duiven

1/5: NL-13-0001282072 in Training at 27-5-2013 9:17:55

2/5: NL-13-0001282067 in Training at 27-5-2013 9:20:50

3/5: NL-13-0001282071 in Training at 27-5-2013 9:20:51

4/5: NL-13-0001282074 in Training at 27-5-2013 9:20:53

5/5: NL-13-0001282069 in Training at 27-5-2013 9:20:54

U kan de berichten eventueel nogmaals verzenden:

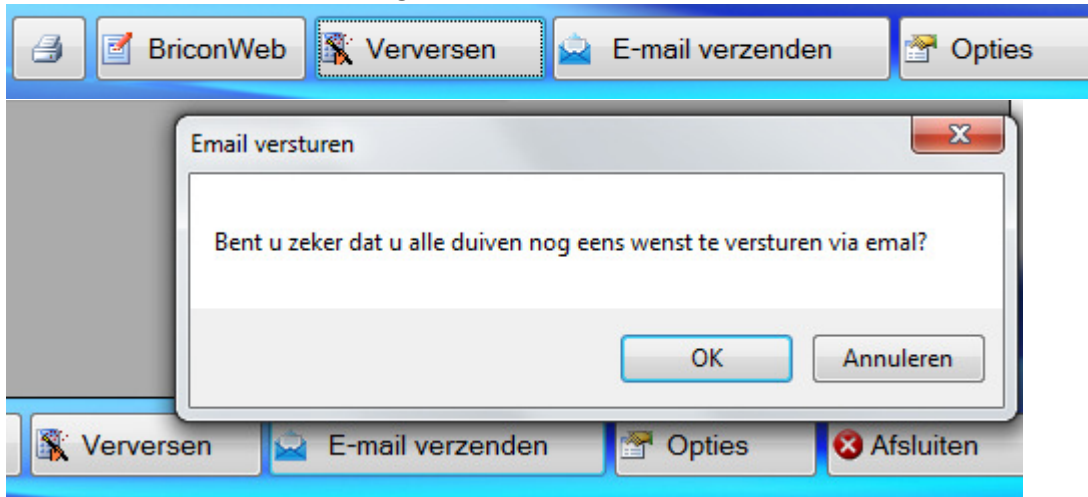

U kan de lijst ook printen:



Klik op het printer icoon.

The screenshot shows a print preview window titled 'Afdrukvoorbeeld'. The main content area displays the BRICON logo and the title 'Monitor afdruk'. Below the title, there is a section for 'Print Manager Monitoring' with fields for 'Naam: JP de Lijzer' and 'Licentie: 18030200'. To the right, there are fields for 'Club', 'Vlucht', and 'Inkooingstijd'. Below this is a table with 15 columns: Nr, Voetring, Vlucht, O, X, J, Constatie Datum/Tijd, Snelheid, Afstand, Snelheid, I / C, P / C, P / P, P / N. The table contains 5 rows of data for pigeon races.

Nr	Voetring	Vlucht	O	X	J	Constatie Datum/Tijd	Snelheid	Afstand	Snelheid	I / C	P / C	P / P	P / N
1	NL-13-0001282072	Training	0	0	0	27/05/2013 9:17:55	1283,42	0	0	0	0	0	0
2	NL-13-0001282067	Training	0	0	0	27/05/2013 9:20:50	1237,11	0	0	0	0	0	0
3	NL-13-0001282071	Training	0	0	0	27/05/2013 9:20:51	1236,66	0	0	0	0	0	0
4	NL-13-0001282074	Training	0	0	0	27/05/2013 9:20:53	1236,35	0	0	0	0	0	0
5	NL-13-0001282069	Training	0	0	0	27/05/2013 9:20:54	1236,09	0	0	0	0	0	0

At the bottom of the print preview, it says 'Pagina 1 van 1' and 'Afdrukt met BRICON PMU op 27/05/2013 9:26:21'.

Klik op het printer icoon om uw printer te selecteren.

Pdf formaat om op uw PC op te slaan, of een andere aangesloten printer voor een fysieke print.

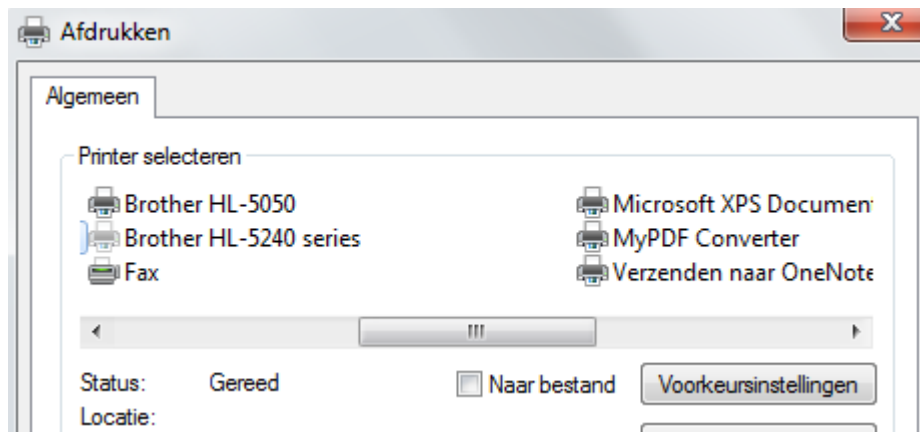

Is de vlucht klaar, of wilt U stoppen:

- koppel eerst de klok van de usb kabel af
- U kunt nu het programma sluiten.